

ENDÜSTRİ MESLEK LİSESİ

AVRUPA KONSEYİ	DOĞAL VE KÜLTÜREL VARLIKLARI KORUMA ENVANTERİ D.K.V.K.E.		ANIT	ENVANTER NO : 58								
TÜRKİYE	KÜLTÜR VARLIKLARI VE MÜZELER GENEL MÜDÜRLÜĞÜ			HARİTA NO : 20L-III								
İL : NİĞDE	İLÇE : MERKEZ	MAHALLE-KÖY VEYA MEVKİİ : YUKARI KAYABAŞI MAHALLESİ			KORUMA DERECESESİ	ANITSAL	1	2	3			
ADRES: SÜLEYMAN FETHİ CADDESİ		KADASTRO :				ÇEVRESEL	1	2	3			
		PAFTA: 43 ADA : 635 PARSEL : 5				AYKIRI	1	2	3			
MESLEK LİSESİ	YAPTIRAN :	YAPAN :		MİMARİ ÇAĞI :								
	YAPIM TARİHİ	KİTABE :		VAKFİYE :								
GENEL TANIM : Cadde üzerinde,etrafı duvar ve demir parmaklıklarla çevrili bahçe içinde yer alır.İki ayrı binadan oluşur.												
KORUMA DURUMU	x B C	TAŞIYICI YAPI	x B C	DIŞ YAPI	x B C	ÜST YAPI	x B C	SÜSLEME ELEMANLARI	x B C	RUTUBET	A B C	YOK İZİ VAR ÖNEMLİ

GÖZLEMLER:Cumhuriyet dönemi yapısı olarak tescilli önerilmektedir.

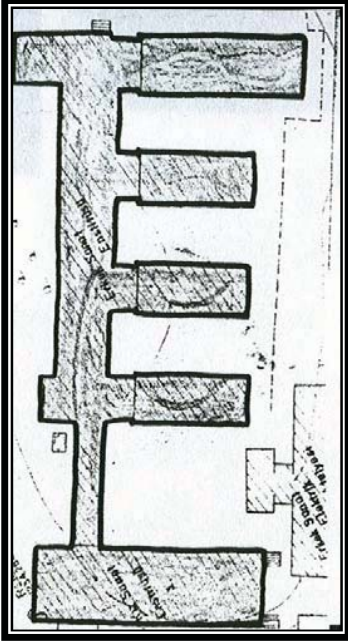

BUGÜNKÜ SAHİBİ :	BAKIMDAN SORUMLU OLMASI GEREKEN KURULUŞ :		
YAPILAN ONARIMLAR :			
AYRINTILI TANIM :	TEKNİK BİLGİLER		
Kesme taş malzeme ile inşa edilmiştir.Kırma çatı ile örtülü olup,çatı marsilya kiremit kaplıdır.Ön taraftaki bina iki katlıdır.Cepheler alta ve üsteki bol sayıda açılan pencere ile hareketlendirilmiştir.Arkadaki yapı tek katlı olup,aynı özelliklere sahiptir.			SU
			ELKT.
			İSTİMA
	ORJİNAL KULLANIMI		
	BUGÜNKÜ KULLANIMI OKUL		
	ÖNERİLEN KULLANIM OKUL		
	HAZIRLAYANLAR Hayriye ÖZTEMİZ Sanat Tarihçisi Şahver AKKOYUNLU Mimar Şöhret KUMCU Ş.Plancısı Özgür ÇAVGA Arkeolog		
TESCİL KARARI Kayseri K.T.V.K.31.07.1993/1529			
YAYIN DİZİNİ	EKLER	REVİZYON	